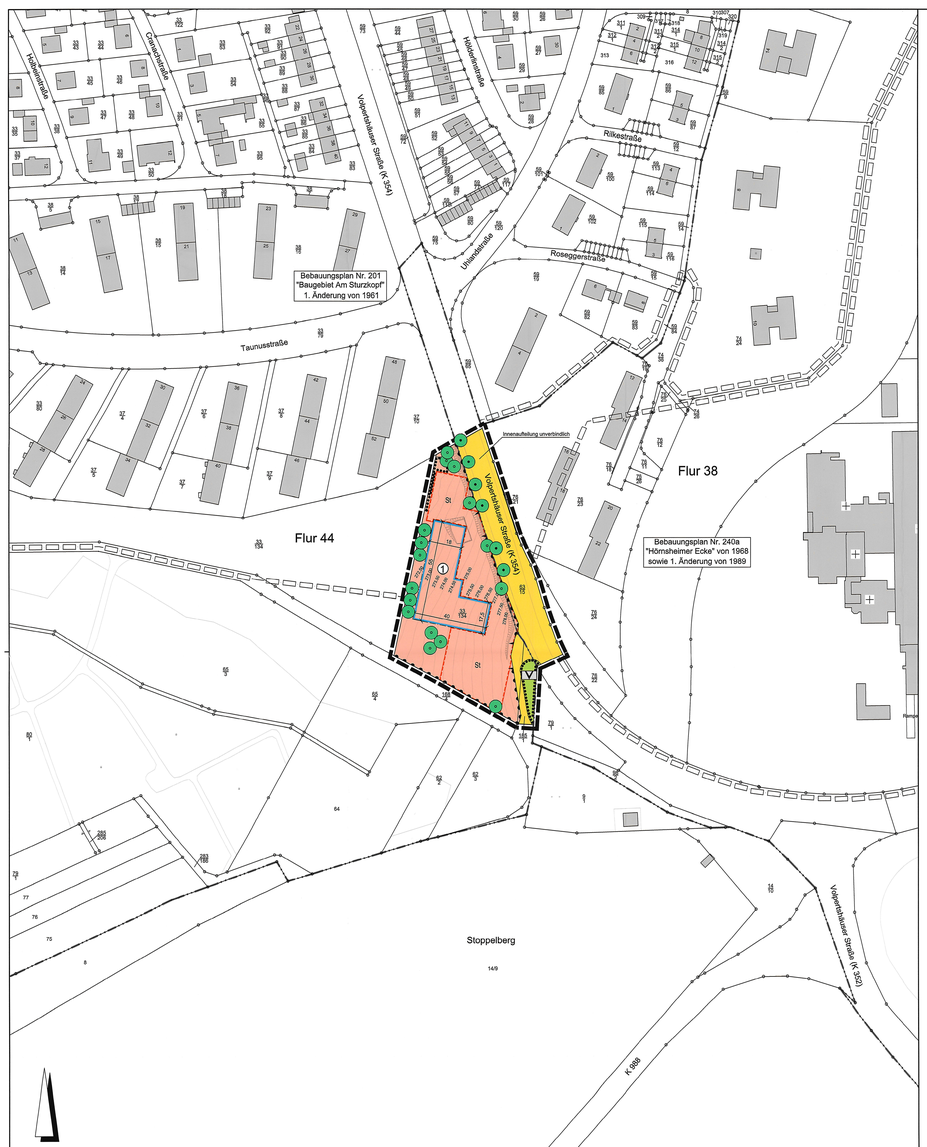
Hüttenstraße
Grabenstraße
Hohlstraße
Hohlmenstraße
Vögelsberg
Vögelsberghauser Straße (K 354)
Rilkestraße
Ulmenstraße
Rosengartenstraße
Bebauungsplan Nr. 201
"Baugebiet Am Sturzkopf"
1. Änderung von 1961
Taunusstraße
Innenauftellung unverbindlich
Flur 38
Flur 44
Vögelsberghauser Straße (K 354)
Bebauungsplan Nr. 240a
"Hörnsheimer Ecke" von 1968
sowie 1. Änderung von 1989
WA
St
GFZ 1,5
GRZ 0,3
II
Z VII
OKGeb. 23,0 m
FD 30
FD 30
FD 30